

# 第5章. 下水道編

## 第6節 資 料



# 1 下水道事業の業務状況（まとめ）

項目	単位	R3		前年度 対比	R4		前年度 対比
住民基本台帳登録者数	人	229,433		99.33	228,553		99.62
行政区域内戸数	戸	102,377		100.31	103,284		100.89
行政区域内人口	人	229,433		99.33	228,553		99.62
処理区域内人口	人	198,573		99.99	198,205		99.81
		公 共	185,966	104.19	公 共	185,754	99.89
		特 環	5,941	44.35	特 環	5,860	98.64
		農 集	6,666	99.40	農 集	6,591	98.87
		浄化槽	-	-	浄化槽	-	-
普及世帯数	戸	83,012		100.84	83,610		100.72
		公 共	74,087	104.51	公 共	74,543	100.62
		特 環	2,496	47.92	特 環	2,500	100.16
		農 集	2,700	100.71	農 集	2,702	100.07
		浄化槽	3,729	105.22	浄化槽	3,865	103.65
水洗化人口	人	196,218		100.78	196,328		100.06
		公 共	171,914	104.19	公 共	171,591	99.81
		特 環	5,327	46.98	特 環	5,301	99.51
		農 集	5,108	99.38	農 集	5,069	99.24
		浄化槽	13,869	104.85	浄化槽	14,367	103.59
水洗化世帯	戸	76,681		101.30	77,571		101.16
		公 共	68,699	104.51	公 共	69,414	101.04
		特 環	2,144	49.52	特 環	2,166	101.03
		農 集	2,109	100.96	農 集	2,126	100.81
		浄化槽	3,729	105.22	浄化槽	3,865	103.65
世帯水洗化率	%	92.37		100.46	92.78		100.44
		公 共	92.73	100.00	公 共	93.12	100.42
		特 環	85.90	103.33	特 環	86.64	100.86
		農 集	78.11	100.25	農 集	78.68	100.73
		浄化槽	100.00	100.00	浄化槽	100.00	100.00
全体計画面積	ha	5,134.20		100.00	5,134.50		100.01
		公 共	4,555.40	105.29	公 共	4,555.70	100.01
		特 環	220.90	49.10	特 環	220.90	100.00
		農 集	357.90	100.00	農 集	357.90	100.00
		浄化槽	-	-	浄化槽	-	-
認可計画面積	ha	5,107.70		100.00	5,108.00		100.01
		公 共	4,528.90	105.33	公 共	4,529.20	100.01
		特 環	220.90	49.10	特 環	220.90	100.00
		農 集	357.90	100.00	農 集	357.90	100.00
		浄化槽	-	-	浄化槽	-	-

項目	単位	R3		前年度 対比	R4		前年度 対比
整備面積	ha	5,019.15		100.25	5,031.48		100.25
		公共	4,443.69	105.19	公共	4,456.02	100.28
		特環	217.56	51.25	特環	217.56	100.00
		農集	357.90	100.00	農集	357.90	100.00
		浄化槽	-	-	浄化槽	-	-
供用開始面積	ha	4,835.01		100.17	4,843.66		100.18
		公共	4,264.49	105.22	公共	4,273.12	100.20
		特環	212.62	51.10	特環	212.64	100.01
		農集	357.90	100.00	農集	357.90	100.00
		浄化槽	-	-	浄化槽	-	-
整備率	%	94.66		100.17	94.82		100.17
		公共	94.16	99.90	公共	94.35	100.20
		特環	96.25	104.07	特環	96.26	100.01
		農集	100.00	100.00	農集	100.00	100.00
		浄化槽	-	-	浄化槽	-	-
水洗化戸数	戸	83,416		101.28	84,385		101.16
		公共	74,837	104.27	公共	75,618	101.04
		特環	2,303	50.84	特環	2,328	101.09
		農集	2,304	100.96	農集	2,324	100.87
		浄化槽	3,972	105.19	浄化槽	4,115	103.60
処理水量	m <sup>3</sup>	23,301,629		99.51	22,785,074		97.78
		公共	20,837,390	101.83	公共	20,307,830	97.46
		特環	634,075	53.74	特環	608,606	95.98
		農集	604,805	99.81	農集	594,323	98.27
		浄化槽	1,225,359	104.96	浄化槽	1,274,315	104.00
有収水量	m <sup>3</sup>	19,912,179		100.24	20,005,939		100.47
		公共	17,682,088	103.14	公共	17,733,136	100.29
		特環	538,412	49.73	特環	534,805	99.33
		農集	466,320	98.81	農集	463,683	99.43
		浄化槽	1,225,359	104.96	浄化槽	1,274,315	104.00
有収率	%	85.45		100.73	87.80		102.75
		公共	84.86	101.29	公共	87.32	102.90
		特環	84.91	92.55	特環	87.87	103.49
		農集	77.10	99.00	農集	78.02	101.19
		浄化槽	100.00	100.00	浄化槽	100.00	100.00
調定額	円	3,773,535,166		100.33	3,802,563,766		100.77
		公共	3,434,321,760	103.09	公共	3,458,361,572	100.70
		特環	106,277,008	52.36	特環	105,760,683	99.51
		農集	81,963,873	98.88	農集	81,463,627	99.39
		浄化槽	150,972,525	105.01	浄化槽	156,977,884	103.98

## 2 広報活動

### (1) デザインマンホール蓋

#### ① 「ロマンシング佐賀 2020」 マンホール

人気ゲーム「サガ」シリーズとの連携企画『ロマンシング佐賀 2020』の第4弾として、令和2年10月29日に佐賀市のまちなかの歩道7か所に設置されました。

このデザインマンホールは、佐賀とサガシリーズの長年のつながりを祝すとともに、両者の絆をより強いものとするべく、スクウェア・エニックス社のサガチームから佐賀市上下水道局に寄贈されました。

ポルカ・リン・ウッド (佐賀駅南口) 	アルベルト (唐人まちかど広場) 	アセルス (佐賀城公園) 	ギュスターヴ (呉服元町) 
ウルピナ (白山名店街入口) 	カタリナ (わいわい！！コンテナ2) 	最終皇帝 (バルーンミュージアム前) 	

#### ② 「アマビエすくすくくん」 マンホール



若楠小学校の児童が描いた楠の木のキャラクター「すくすくくん」に、疫病退散を祈願して「アマビエ」を合体させたオリジナルデザインの「アマビエすくすくくん」マンホールが、若楠校区まちづくり協議会により寄贈され、令和3年3月1日に若楠小学校内に設置しました。

このマンホールには児童から募集した元気になれるメッセージ「若楠っ子 みんな元気 笑顔 仲良し！！」が書かれています。

#### ③ 「シシリアンナちゃん」 マンホール



佐賀市のご当地グルメ「シシリアンライス」のキャラクター「シシリアンナちゃん」をデザインしたマンホールが令和3年4月2日に佐賀市役所東側の歩道に設置されました。

④ 「ゾンビランドサガ」マンホール

佐賀県を舞台にしたTVアニメ『ゾンビランドサガ』のオリジナル描き下ろしデザインマンホールを、令和3年4月22日より順次設置を開始し、5月26日に全4カ所の設置が完了しました。

本デザインマンホール蓋は、TVアニメ『ゾンビランドサガ』の続篇となる『ゾンビランドサガ リベンジ』の放送・配信開始を記念して、製作委員会より寄贈されました。佐賀市には、「フランシュシュ」のメンバーである源さくら、二階堂サキ、ゆうぎり、星川リリィが、それぞれ縁のある市内各所を巡っているイラストが描かれています。

<p>源さくら (中央通り 唐人プラザビル付近)</p> 	<p>ゆうぎり (Cygames 佐賀ビル付近)</p> 	<p>星川リリィ (656 広場前)</p> 	<p>二階堂サキ (佐賀城内 鯨の門付近)</p> 
--	--	---	---

⑤ 「ロマンシング佐賀 2021」マンホール

人気ゲーム「サガ」シリーズとの連携企画『ロマンシング佐賀 2021』にて「サガ風呂」と題して、佐賀県の温泉地である武雄、嬉野、古湯温泉とコラボしました。

その企画の一環として令和3年11月8日、富士町古湯温泉街にデザインマンホールが設置されました。

<p>ミーティア (富士支所北西里道)</p> 	<p>コーデリア (富士支所前)</p> 	<p>ジニー・ナイツ (古湯温泉山水前)</p> 
<p>グスタフ (古湯温泉街)</p> 		<p>ウィル・ナイツ (古湯温泉街入口)</p> 

⑥ 「ポケモン」マンホール

ゲームソフト『ポケットモンスター』シリーズに登場するキャラクターの「ポケモン」を下水道マンホール蓋に描いた『ポケふた』が、株式会社ポケモン様より寄贈されることになり、令和4年5月14日に佐賀県内で初めて設置されました。

<p>ニヤース (くすかぜ広場・ARKS)</p> 	<p>ニヤース (アローラのすがた) (大隈重信記念館入口)</p> 	<p>ニヤース (ガラルのすがた) (佐賀県庁南東)</p> 
---	--	--

⑦ 「ロマンシング佐賀 2022」マンホール

人気ゲーム「サガ」シリーズと「佐賀県」の連携企画『ロマンシング佐賀 2022』の一環にて、令和4年10月8日にサンライズストリート、サンライズパーク前の歩道3か所に新たなデザインマンホールが設置されました。

<p>クローディア (SAGA サンライズパーク)</p> 	<p>ビューネイ (SAGA アリーナ前交差点)</p> 	<p>イスカングール (サンライズストリート)</p> 
--	---	--

(2) マンホールカード

マンホールカードは、下水道広報プラットフォーム (GKP) 企画監修で、全国各地の様々なデザイン性にあふれたマンホールの蓋を紹介する取り組みです。

佐賀市では、現在2種類のマンホールカードを配布しており、佐賀市下水浄化センターでは平成28年8月から、佐賀工房 バルーンミュージアム店では令和3年4月より配布を始めています。

マンホールカード		発行年月日	配布場所	配布時間
	第02弾	2016/08/01	佐賀市下水浄化センター  東よか干潟ビジターセンター「ひがさす」	【平日のみ】 8:30~17:15 (年末年始を除く)  【土日祝日】 9:00~17:00 (年末年始を除く)

 <p>佐賀県 佐賀市</p> <p>33°15'08.2"N 130°18'00.6"E</p>	 <p>デザインの由来</p> <p>2154-00-001</p>	第 14 弾	2021/04/25	佐賀工房 パレー ンミュージアム店	10：00～17：00 ただし、年末年始はお休み
---	---	--------	------------	----------------------	-----------------------------



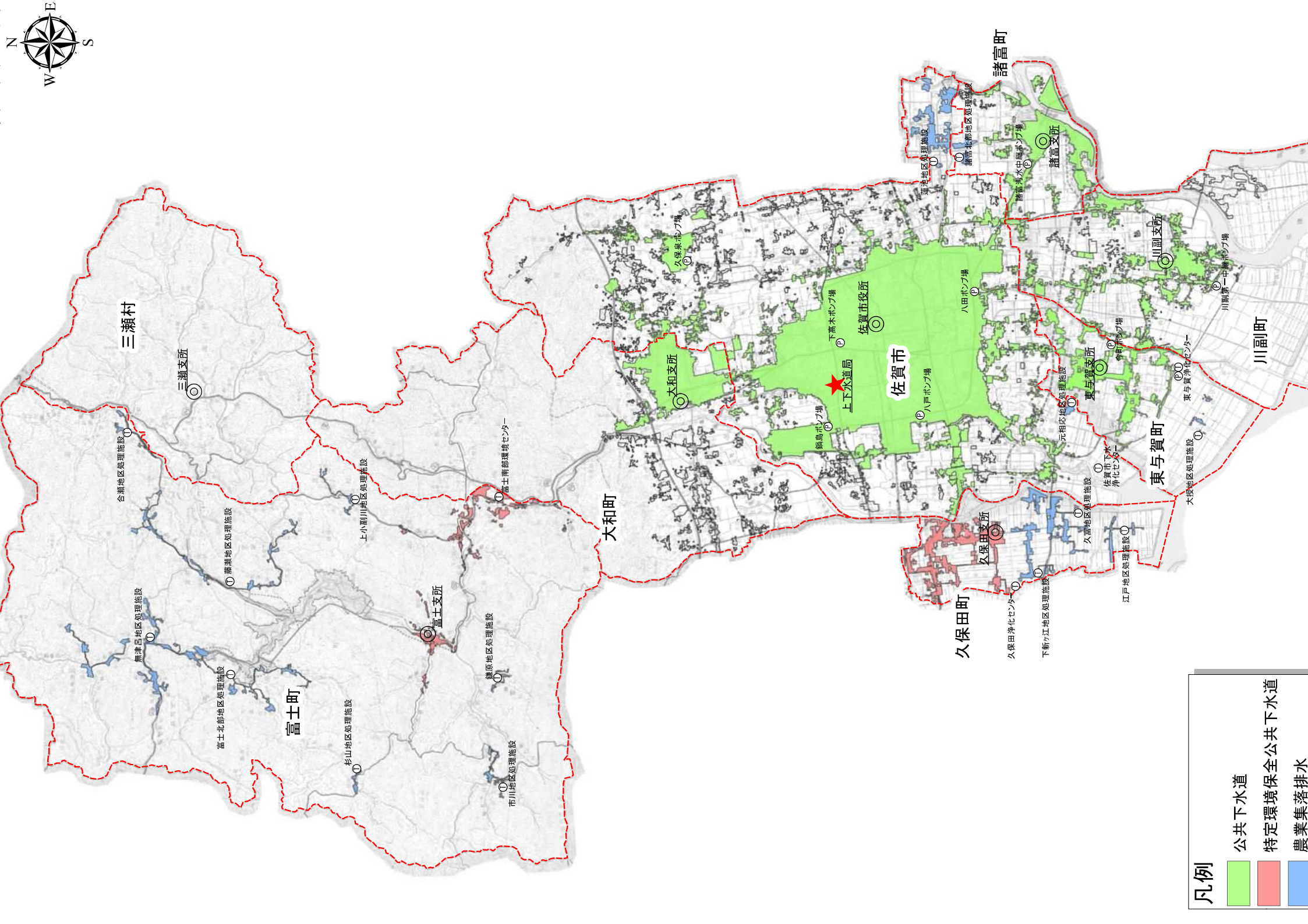

凡例

- 公共下水道
- 特定環境保全公共下水道
- 農業集落排水

令和4年度

## 佐賀市上下水道事業統計年報

編集 佐賀市上下水道局 水循環部 総務課

〒849-8558 佐賀市若宮三丁目6番60号

TEL (0952) 33-1330

FAX (0952) 33-1315

E-mail [suisomu@city.saga.lg.jp](mailto:suisomu@city.saga.lg.jp)

URL <https://www.water.saga.saga.jp>

